К45 6/148

К45 6/148

ГАЛЕРЕЯ

Монарховъ и Монархинь Россіи

отъ

Рюрика до Императора Николая 1го.

Изданіе Художника Васильева.

С. ПЕТЕРБУРГЪ.

1847.

Печат. красками въ Лит. Крайя.

Подъ управлен. фонъ Шеле.

СИНЕУСЪ.

Нач. Княж. при
бьл. оз. въ 862 г.
Умеръ въ 864 г.
Княж. 2 г.

РЮРИКЪ.

Нач. княж. въ
Новгородѣ въ 862 г.
Умеръ въ 879 г.
Княж. 17 л.

ТРУВОРЪ.

Нач. княж. въ
Изборскѣ въ 862 г.
Умеръ въ 864 г.
Княж. 2 г.

К45-6/148

ОЛЕГЪ ВѢЩІЙ.

Нач. Правлен. въ 879 г.
Умеръ въ 912 г.
Прав. 33 г.

В:К:ИГОРЬ.

Нач. Княж. въ 912 г.
Умеръ въ 945 г.
Княж. 33 г.

10023
21/IV 1916.

В:К: ОЛЬГА.

(Святая.)

Нач. Правлен въ 945 г.
Умерла въ 977 г.
Прав: 32 л. 4.

В:К:СВЯТОСЛАВЪ.

Нач. княж. въ 945 г.
Умеръ въ 974 г.
Княж. 27 л. 5

В:К:ЯРОПОЛКЪ.

Нач. княж. въ 972 г.
Умеръ въ 980 г.
Княж. 8 л.

6.

В.К.ВЛАДИМІРЪ I.

(Святый)

Нач. княж. въ 980 г.
Умеръ въ 1015 г.
Княж. 35 л.

7.

В:К:СВЯТОПОЛКЪ.

Нач. Княж. въ 1015 г.
Умеръ въ 1019 г.
Княж. 4 г.

8.

В:К:МСТИСЛАВЪ.

(Удалой.)

Нач. Княж. въ Восточ. Руси
въ 1026 г. Умеръ въ 1036 г.
Княж. 10 л.

9.

В:К:ЯРОСЛАВЪ.

(Георгій)

Нач. княж. въ 1019 г.
Умеръ въ 1054 г.
Княж. 35 л.

В:К:ИЗЯСЛАВЪ.

(Димитрій)

Нач. княж. въ 1054 г.
Умеръ въ 1077 г.
Княж. 23 г.

В:К:ВСЕВОЛОДЪ.

Нач. княж. въ 1077 г.
Умеръ въ 1093 г.
Княж. 16 л.

12.

В:К:СВЯТОПОЛКЪ

(Михаилъ.)
Нач. княж. въ 1093 г.
Умеръ въ 1113 г.
Княж. 20 л.

13.

В:К:ВЛАДИМІРЪ.

(Мономахъ.)

Нач:княж:въ 1113 г.
Умеръ въ 1125 г.
Княж:12 л.

14.

В:К:МСТИСЛАВЪ.

Нач:княж:въ 1125 г.
Умеръ въ 1132 г.
Княж:7 л.

15.

В:К: ЯРОПОЛКЪ.

Нач. княж. въ 1132 г.
Умеръ въ 1139 г.
Княж. 7 л.

В:К:ВСЕВОЛОДЪ.

(Ольговичъ.)
Нач. княж. въ 1139 г.
Умеръ въ 1146 г.
Княж. 7 л.

В:К:ИГОРЬ.

(*Ольговичь.*)
Нач.княж.въ 1146 г.
Умеръ въ 1146 г.
Княж.н.м.

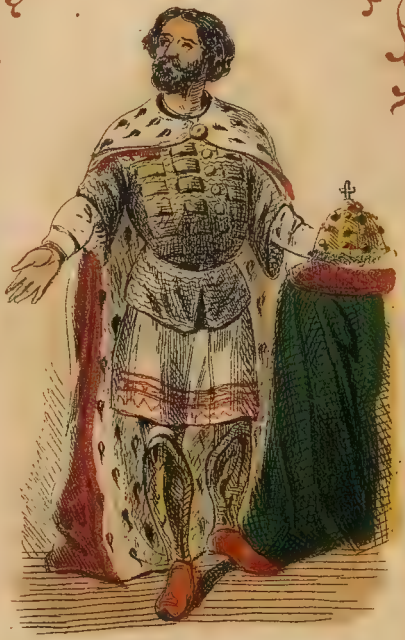

В:К:ИЗЯСЛАВЪ.

(*Мстиславовичь.*)
Нач.княж.въ 1146 г.
Умеръ въ 1154 г.
Княж. 8 л.

В.К. РОСТИСЛАВЪ.

(Михаилъ)
Нач. княж. 1154 по 1155. 1159 по 1167. Умеръ въ 1167 г.
Княж. 8 л. и н. м. 20.

В.К. ГЕОРГІЙ.

(Долгорукій)
Нач. княж. въ 1155 г.
Умеръ въ 1157 г.
Княж. 2 г. 21.

В:К:ИЗЯСЛАВЪ.

(Давыдовичъ.)

Нач. княж. въ 1157 г.
Умеръ въ 1159 г.
Княж. 2. г.

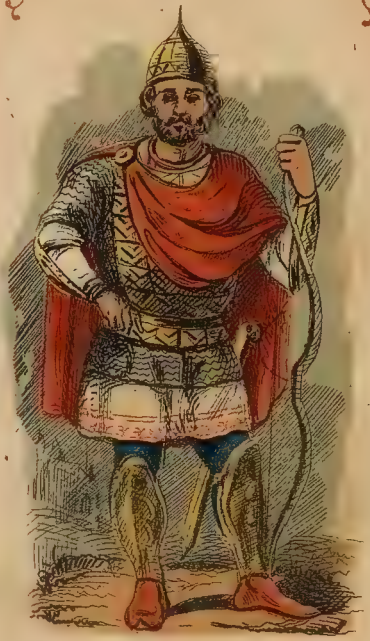

В:К:МСТИСЛАВЪ.

(Изяславичъ.)

Нач. княж. въ 1167 г.
Умеръ въ 1169 г.
Княж. 2 г.

В: К: АНДРЕЙ.

(Боголюбскій)

Нач. княж. въ 1157 г.
Умеръ въ 1174 г.
Княж. 17 л.

24.

В: К: МИХАИЛЪ. I.

(Георгіевичь.)

Нач. Княж. въ 1174 г
Умеръ въ 1176 г.
Княж. 2 г.

25.

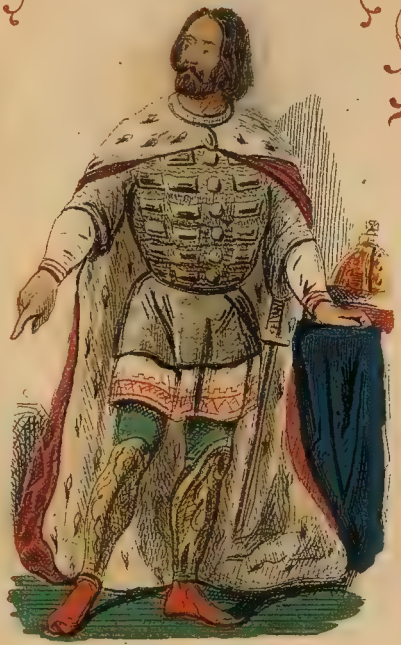

В:К:ВСЕВОЛОДЪ III.

(Великій)

Нач. княж. въ 1176 г.
Умеръ въ 1212 г.
Княж. 36 л.

В:К:КОНСТАНТИНЪ.

Нач. Княж. въ 1216 г.
Умеръ въ 1219 г.
Княж. 3 г.

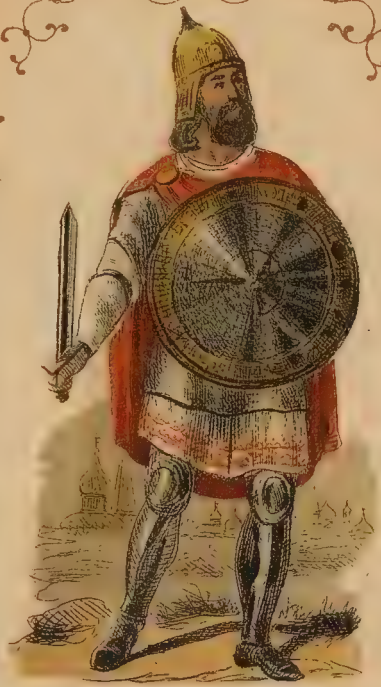

В:К: ГЕОРГІЙ. II.

(Всеволодовичъ.)

Нач. княж. въ { 1212 по 1216 г.
Умеръ въ 1238 г. { 1224 1238 г.
Княж. 21 г. 28.

В:К: ЯРОСЛАВЪ. II.

(Всеволодовичъ.)

Нач. княж. въ 1238 г.
Умеръ въ 1246 г.
Княж. 8 л. 29.

ВК: СВЯТОСЛАВЪ: II.

(*Всеволодовичь.*)
Нач. княж. въ 1246 г.
Умеръ въ 1249 г.
Княж. 3 г.

30.

В: К: АНДРЕЙ. II.

Нач. княж. въ 1249 г.
Умеръ въ 1252 г.
Княж. 3 г.

31

В.К. АЛЕКСАНДРЪ. I.

(Невскій)

Нач. княж. въ 1252 г.
Умеръ въ 1263 г.
Княж. 11 л.

32.

В.К. ЯРОСЛАВЪ. III.

Нач. княж. въ 1263 г.
Умеръ въ 1272 г.
Княж. 9 л.

33.

В:К: ВАСИЛІЙ. І.

Нач. Княж. въ 1272 г.
Умеръ въ 1276 г.
Княж. 4 г.

В:К: ДИМИТРІЙ. І.

Нач. Княж. въ 1276 г.
Умеръ въ 1294 г.
Княж. 18 л.

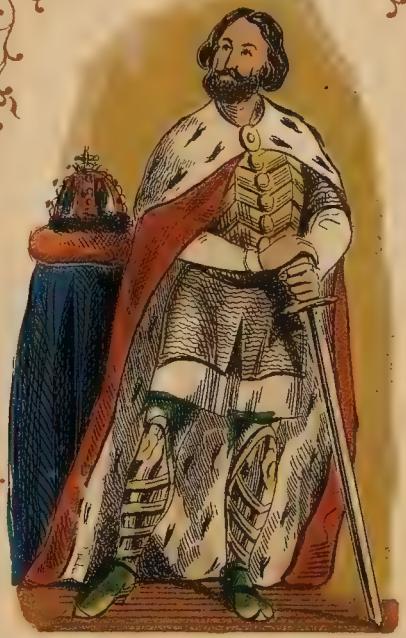

В:К: АНДРЕЙ. III.

Нач. княж. въ 1294 г.
Умеръ въ 1304 г.
Княж. 10 л.

36.

В:К: МИХАИЛЪ II.

Нач. княж. въ 1304 г.
Умеръ въ 1319 г.
Княж. 5 л.

37.

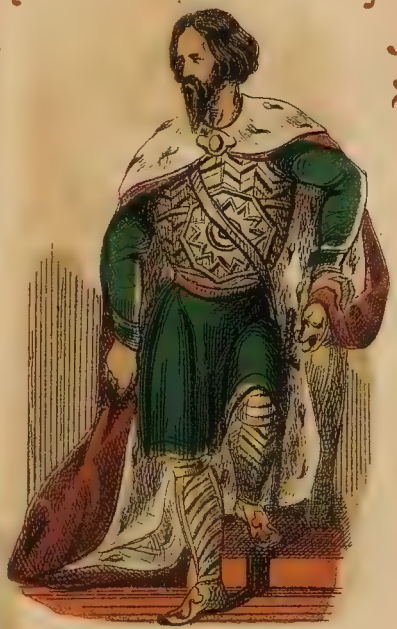

В.К. ГЕОРГІЙ. III.

Нач. княж. въ 1319 г.
Умеръ въ 1323 г.
Княж. 4 г.

38.

В.К. ДИМИТРІЙ. II.

(Михаиловичъ)

Нач. княж. въ 1323 г.
Умеръ въ 1326 г
Княж. 3 г.

39.

В:К: АЛЕКСАНДРЪ II.

Нач: княж. въ 1326 г.
Умеръ въ 1328 г.
Княж. 2 г.

40.

В:К: ІОАННЪ. I.

(Калита.)
Нач: княж. въ 1328 г.
Умеръ въ 1340 г.
Княж. 12 л.

41.

В.К. СИМЕОНЪ. I.

(Гордый.)
Нач. княж. въ 1340 г.
Умеръ въ 1353 г.
Княж. 13 л.

42.

В.К. ІОАННЪ. II.

Нач. княж. въ 1353 г.
Умеръ въ 1359 г.
Княж. 6 л.

43.

В.К: ДИМИТРІИ. III.

Нач. княж. въ 1359 г.
Умеръ въ 1360 г.
Княж. 1 г.

44.

В.К: ДИМИТРІИ. IV.

(Донской)

Нач. княж. въ 1360 г.
Умеръ въ 1389 г.
Княж. 29 л.

45.

В.К. ВАСИЛІЙ. II.

Нач. княж. въ 1389 г.
Умеръ въ 1425 г.
Княж. 36 л.

В.К. ВАСИЛІЙ. III.

(Темный.)

Нач. княж. въ 1425 г.
Умеръ въ 1462 г.
Княж. 37 л.

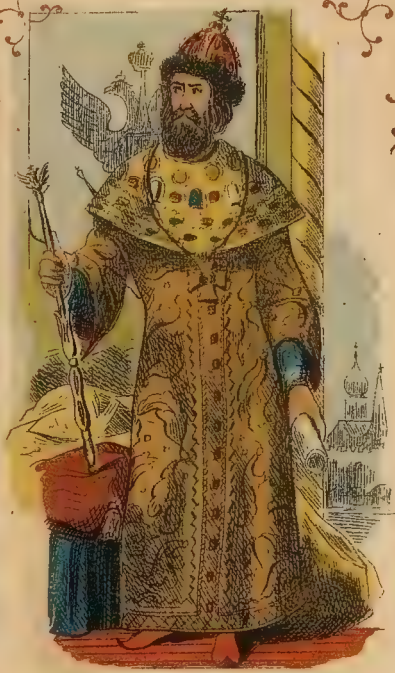

В:К: ІОАННЪ. III.

(Великій)

Нач. княж. въ 1462 г.
Умеръ въ 1505 г.
Княж. 43 г.

В:К: ВАСИЛІЙ. IV.

Нач. княж. въ 1505 г.
Умеръ въ 1534 г.
Княж. 31 г.

ІОАННЪ. IV.

(Грозный.)
Нач. Царств. въ 1534 г.
Умеръ въ 1584 г.
Царств. 50 л. 50.

ѲЕОДОРЪ.

(Іоанновичъ.)
Нач. Царств. въ 1584 г.
Умеръ въ 1598 г.
Царств. 14 л. 51

ГОДУНОВЪ.

Нач. Царств. въ 1598 г.
Умеръ въ 1605 г.
Царств. 7 л. 52.

ШУЙСКІЙ.

(Василій.)
Нач. Царств. въ 1606 г.
Умеръ въ 1610.
Царств. 4 г. 53.

МЕЖДОЦАРСТВІЕ.

1610 – 1613 = 3 Г.

МИХАИЛЪ.

(Романовъ.)

Род. въ 1596 г.
Нач. Царств. въ 1613 г.
Умеръ въ 1645 г.
Царств. 32 г. 54.

АЛЕКСІЙ.

(Михайловичъ.)

Род. въ 1630 г.
Нач. Царств. въ 1645 г.
Умеръ въ 1676 г.
Царств. 31 г. 55.

ѲЕОДОРЪ.

(Алексіевичъ.)

Род. въ 1658 г.
Нач. Царств. въ 1676 г.
Умеръ въ 1682 г.
Царств. 6 л. 56.

СОФІЯ.

(Алексіевна.)

Род. въ 1657 г.
Умерла въ 1705 г. 57.

ПЕТРЪ.

(*Алексіевичъ*.)
Род. въ 1672 г.
Нач. Царств. въ 1682 г.
Умеръ въ 1725 г.
Царств. 43 г.

ІОАННЪ.

(*Алексіевичъ*.)
Род. въ 1666 г.
Нач. Царств. въ 1682 г.
Умеръ въ 1695 г.
Царств. 14 л.

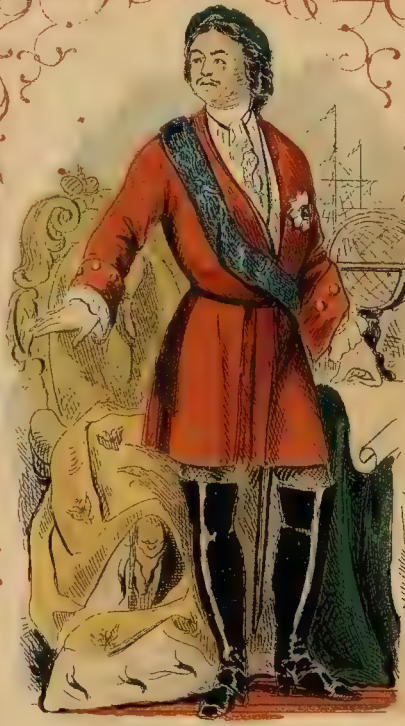

ИМП. ПЕТРЪ I.

(Великій.)

Род. въ 1672 г.
Нач. Царств. въ 1682 г.
Умеръ въ 1725 г.
Царств. 43 г.

59.

ИМП. ЕКАТЕРИНА I.

Род. въ 1684 г.
Нач. Царств. въ 1725 г.
Умерла въ 1727 г.
Царств. 2 г.

60.

ИМП: ПЕТРЪ. II.

Род. въ 1715 г.
Нач. Царств. въ 1727 г.
Умеръ въ 1730 г.
Царств. 3 г.

61.

ИМП: АННА.

(Іоанновна.)

Род. въ 1693 г.
Нач. Царств. въ 1730 г.
Умерла въ 1740 г.
Царств. 10 л.

62.

ИМП: ЕЛИЗАВЕТА.

(Петровна.)

Род. въ 1709 г.
Нач. Царств. въ 1741 г.
Умерла въ 1761 г.
Царств. 20 л.

63.

ИМП ПЕТРЪ III

Род. въ 1728 г.
Нач. Царств. въ 1761 г.
Умеръ въ 1762 г.
Царств. 6 мѣс.

64.

ИМП: ЕКАТЕРИНА II.

(Великая.)

Род. въ 1729 г. 12го Апр.
Нач. Царств. въ 1762 г.
Умерла въ 1796 г.
Царств. 34 г. 4 м.

65.

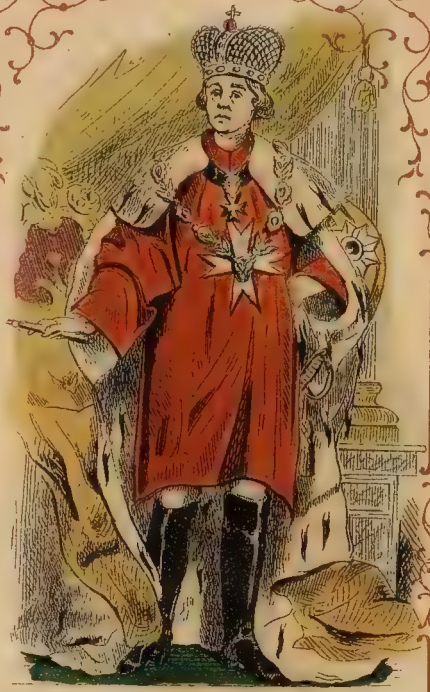

ИМП: ПАВЕЛЪ I.

Род. въ 1754 г.
Нач. Царств. въ 1796 г. 6 Нояб.
Умеръ въ 1801 г. 12 Мар.
Царств. 4 г. 4 м.

66.

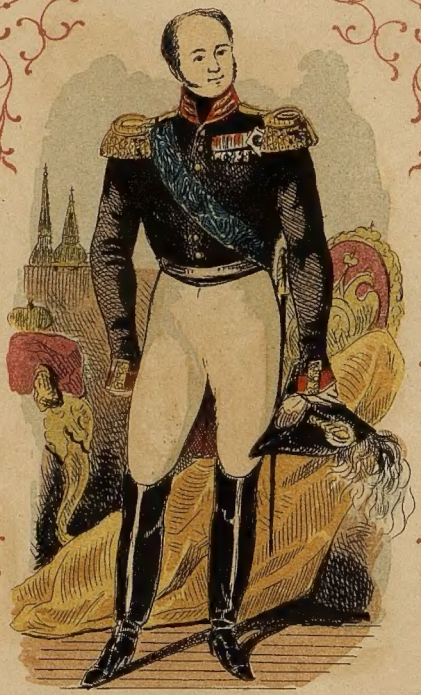

ИМП: АЛЕКСАНДРЪ I.

(Благословенный.)

Род. въ 1777 г. 12 Декаб.
Нач. Царств. въ 1801 г. 12 Мар.
Умеръ въ 1825 г. 19 Нояб.
Царств. 24 г. 8 мѣс.

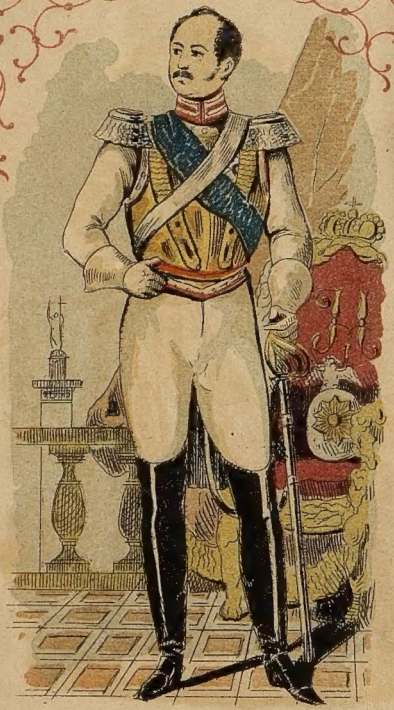

ИМП: НИКОЛАЙ I.

Род. въ 1796 г. 25 Іюня.
Нач. Царств. въ 1825 г. 19 Нояб.

Боже храни Царя!

БИБЛИОТЕКА
Гос... Музея
193 г.

Государственная публичная историческая библиотека

Шифр	Инвентарный №
К45 6/148	10023-36
	№ тома
Количество страниц или листов текста	—
Количество иллюстраций таблиц, карт и т. п.	68 илл. в тексте
Дефекты	—
Примечания	—
Дата составления паспорта	13/V 83 г.

Цѣна 3 руб. 50 к. сер.